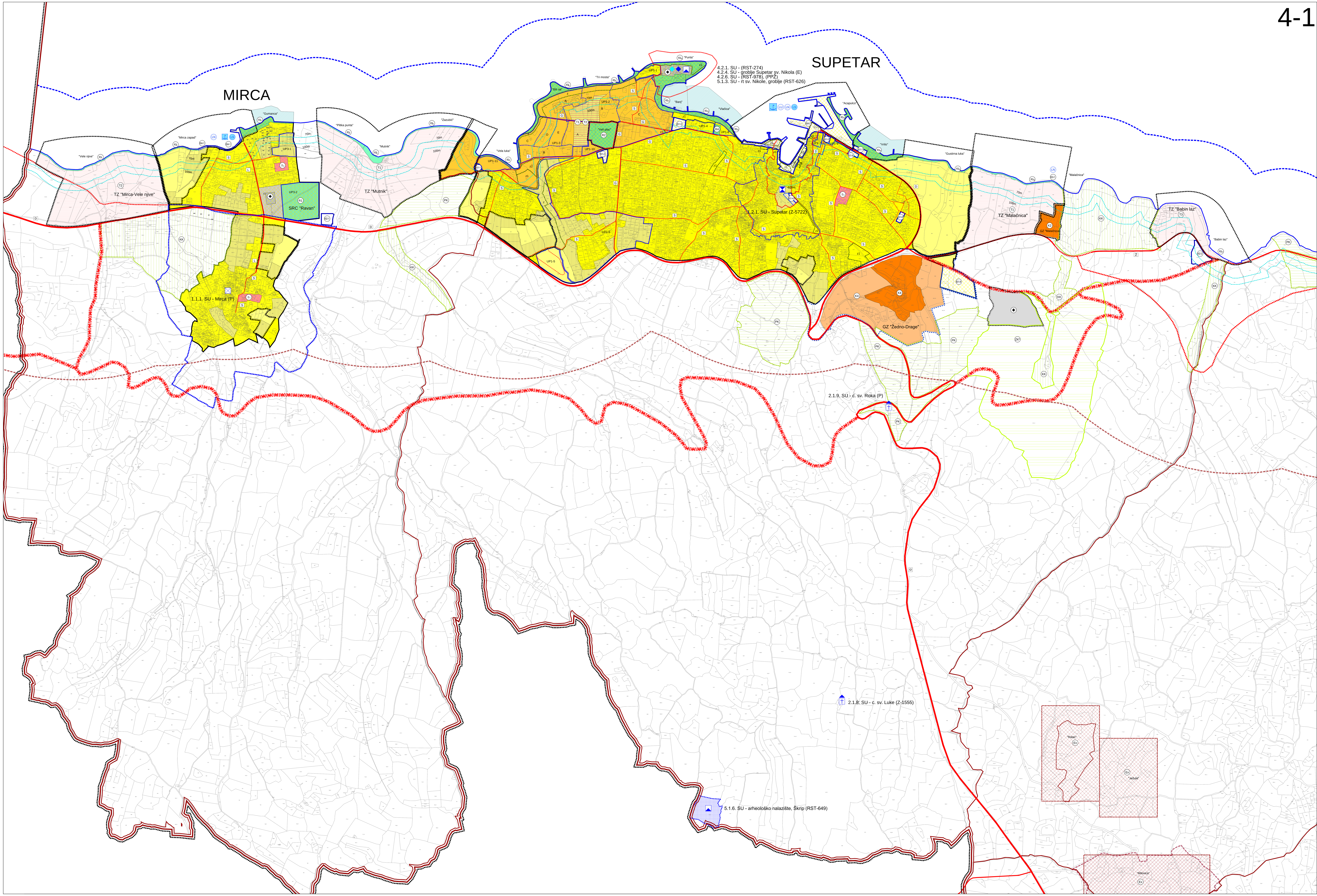

TUMAČ PLANSKOG ZNAKOVLJA

GRANICE

TERITORIJALNE I STATISTIČKE GRANICE

- GRANICA OBUHVATA PPUG SUPETRA/ GRANICA GRADA SUPETRA
- GRANICA NASELJA
- GRANICA GRAĐEVINSKOG PODRUČJA NASELJA

OSTALE GRANICE

- OBALNA CRTA
- GRANICA ZAŠTIĆENOG OBALNOG PODRUČJA MORA U POJASU 300 m (ZOP-a)
- GRANICA PODRUČJA UNUTAR ZOP-a, 1000 m OD OBALNE CRTE NA OTOKU

Izvor: Državna geodetska uprava

POVRŠINE ZA RAZVOJ I UREĐENJE

GRAĐEVINSKO PODRUČJE NASELJA

izgrađeni dio / neizgrađeni i neuređeni dio

- MJEŠOVITA NAMJENA - pretežito stambena
- JAVNA I DRUŠTVENA NAMJENA D1 - kulturni centar Mirca, D2 - starački dom Mirca, D3 - osnovna škola Supetar
- UGOST.-TURISTIČKA NAMJENA ("TL") T1 - hoteli, T2 - turističko naselje
- SPORTSKO-REKREACIJSKA NAMJENA R1 - sportsko-rekreacijski centar, R2 - sportska igrališta, R3 - uređena plaža, R4 - sportska građevina
- GROBLJA
- POVRŠINE INFRASTRUKTURNIH SUSTAVA IS1 - javno parkiralište, IS4 - kopneni dio luke
- UREĐENI DIO GRAĐEVINSKOG PODRUČJA

IZDVOJENA GRAĐEVINSKA PODRUČJA IZVAN NASELJA

izgrađeni dio / neizgrađeni i neuređeni dio

- UGOST.-TURISTIČKA NAMJENA ("TZ") T1 - hoteli, T2 - turističko naselje, T3 - kamp
- GOSPODARSKA - POSLOVNA NAMJENA K2-pretež. trgovačka, K4-proizv.-prerađivačke, trgovačke i prateće djelatnosti
- GROBLJA
- POVRŠINE INFRASTRUKTURNIH SUSTAVA IS2 - javno parkiralište,
- POVRŠINE INFRASTRUKTURNIH SUSTAVA IS3 - uređaj za pročišćavanje otpadnih voda

IZGRADNJA IZVAN GRANICA GRAĐEVINSKOG PODRUČJA

- POVRŠINE UNUTAR KOJIH JE MOGUĆA EKSPLOATACIJA MINERALNIH SIROVINA E3 - kamenolomi

PROMET

CESTOVNI PROMET

postojeće / planirano

RAZVRSTANE PROMETNICE:

- DRŽAVNA CESTA

  D-113: Supetar - Nerežišća - Sumartin (trajektna luka)
  D-114: Milna - Sutivan - Supetar (D 113)
- ŽUPANIJSKA CESTA

  Ž-6161: Supetar (D 113) - Postira - - Pučišća (Ž 6193)
  Ž-6189: Škrip - Nerežišća (D 113)
- LOKALNA CESTA

  L-67113: G. Mirca - D-114
  L-67171: Splitska (Ž 6161) - Škrip (Ž 6189)
  L-67172: D-113 - Donji Humac (D 114)

NERAZVRSTANE CESTE

- GLAVNA MJESNA ULICA
- SABIRNA ULICA
- TRASA U ISTRAŽIVANJU

MORSKE LUKE I ZAHVATI NA POMORSKOM DOBRU

izgrađeni dio / neizgrađeni dio

MORSKA LUKA OTVORENA ZA JAVNI PROMET -

- - ŽUPANIJSKOG ZNAČAJA
- - LOKALNOG ZNAČAJA

MORSKA LUKA POSEBNE NAMJENE

- LUKA NAUTIČKOG TURIZMA - MARINA
- ZA POTREBE TIJELA UNUTARNJIH POSLOVA
- SPORTSKA LUKA
- UREĐENA PLAŽA lokacija u okviru GPN-a ili T
- MORSKI DIO UREĐENE PLAŽE

PODRUČJA POSEBNIH UVJETA KORIŠTENJA

- POVIJESNA GRADITELJSKA CJELINA RURALNA / URBANA
- zona preventivne zaštite
- granica zone stroge zaštite
- granica zone umjerene zaštite
- MEMORIJALNA BAŠTINA
- POJEDINAČNI ARHEOLOŠKI LOKALITET: KOPNENI
- negradivi dio građevne čestice
- vrijedne zelene i/ili dijelom izgrađene z1 - potpuno negradive površine, z2 - negradive površine s građevinama infrastrukture, (ograničenja prema čl. 12. Odredbi za provedbu)
- OSOBITO VRIJEDAN PREDJEL - PRIRODNI KRAJOBRAZ
- OSOBITO VRIJEDAN PREDJEL - KULTIVIRANI KRAJOBRAZ
- ZNAČAJNI KRAJOBRAZ - PRIJEDLOG
- OBUHVAT OBVEZNE IZRADE UPU-a
- VAŽEĆI DETALJNIJI PROSTORNI PLAN UPU "Žedno - Drage"

UVJETI GRADNJE

- PODRUČJE PRIMJENE URBANOG PRAVILA

PROSTORNI PLAN UREĐENJA GRADA SUPETRA

0 100 500

SPLITSKO - DALMATINSKA ŽUPANIJA
GRAD SUPETAR

Naziv prostornog plana:	IZMJENE I DOPUNE PROSTORNOG PLANA UREĐENJA GRADA SUPETRA
Naziv kartografskog prikaza:	GRAĐEVINSKA PODRUČJA I PODRUČJA POSEBNIH UVJETA KORIŠTENJA
Broj kartografskog prikaza: **4.1.**	Mjerilo kartografskog prikaza: **1:5 000**
Odluka o izradi plana: (službeno glasilo): „Službeni glasnik Grada Supetra" br.05/11., 03/13. i 15/13.	Odluka o donošenju plana: (službeno glasilo): „Službeni glasnik Grada Supetra" br.04/17. od 27. veljače 2017. godine
I. Javna rasprava (datum objave): 24. veljače 2015. II. Javna rasprava (datum objave): 3. studeni 2016. III. Javna rasprava (datum objave): 28. kolovoza 2016.	I. Javni uvid održan: od 6. do 21. 3. 2015. Javno izlaganje: 17. 3. 2015. II. Javni uvid održan: od 12. do 26. 11. 2015. Javno izlaganje: 19. 11. 2015. III. Javni uvid održan: od 5. do 19. 9. 2016. Javno izlaganje: 14.9. 2016.
Pečat tijela odgovornog za provođenje javne rasprave:	Odgovorna osoba za provođenje javne rasprave: **NIKŠA PAVIŠKOV, dipl.ing.građ.**

Suglasnost na plan prema članku 97. Zakona o prostornom uređenju i gradnji ("Narodne novine", br. 76/07., 38/09., 55/11., 90/11., 50/12., 55/12., 80/13. i 78/15.), a u vezi s odredbom članka 188. Zakona o prostornom uređenju ("Narodne novine", br. 153/13.); Broj suglasnosti klasa: 350-02/16-11/64, ur.broj:531-05-17-7, datum: 1.2.2017.

Pravna osoba/tijelo koje je izradilo plan: JURCON PROJEKT d.o.o. Zagreb, Gotalovečka 4a

Pečat pravne osobe/tijela koje je izradilo plan:	Odgovorna osoba: **ZDRAVKO JURČEC, dipl.ing.građ.** (ime, prezime i potpis)

Odgovorni voditelj: **BOJAN LINARDIĆ, dipl.ing.arh., ovl.arh.urb.**

Stručni tim u izradi plana: **Tito Kosty, dipl.ing.arh.**, **Bojan Linardić, dipl.ing.arh.**, **Renata Fakin, ing.građ.**, **Gordan Maček, dipl.ing.prom.**, **Zdravko Jurčec, dipl.ing.građ.**, **Momir Pavletić Slobodan, dipl.ing.kraj.arh.**, **Milan Puhar, dipl.ing.el.**, **Kristina Perkov, mag.ing.arch.**

Stručna suradnja: **Nevenka Mrčela, dipl. iur.**

Pečat gradskog vijeća:	Predsjednik gradskog vijeća: **MATE MARTINIĆ** (ime, prezime i potpis)
Istovjetnost ovog prostornog plana sa izvornikom ovjerava: (ime, prezime i potpis)	Pečat nadležnog tijela,