

# ŠKRIP 4-3

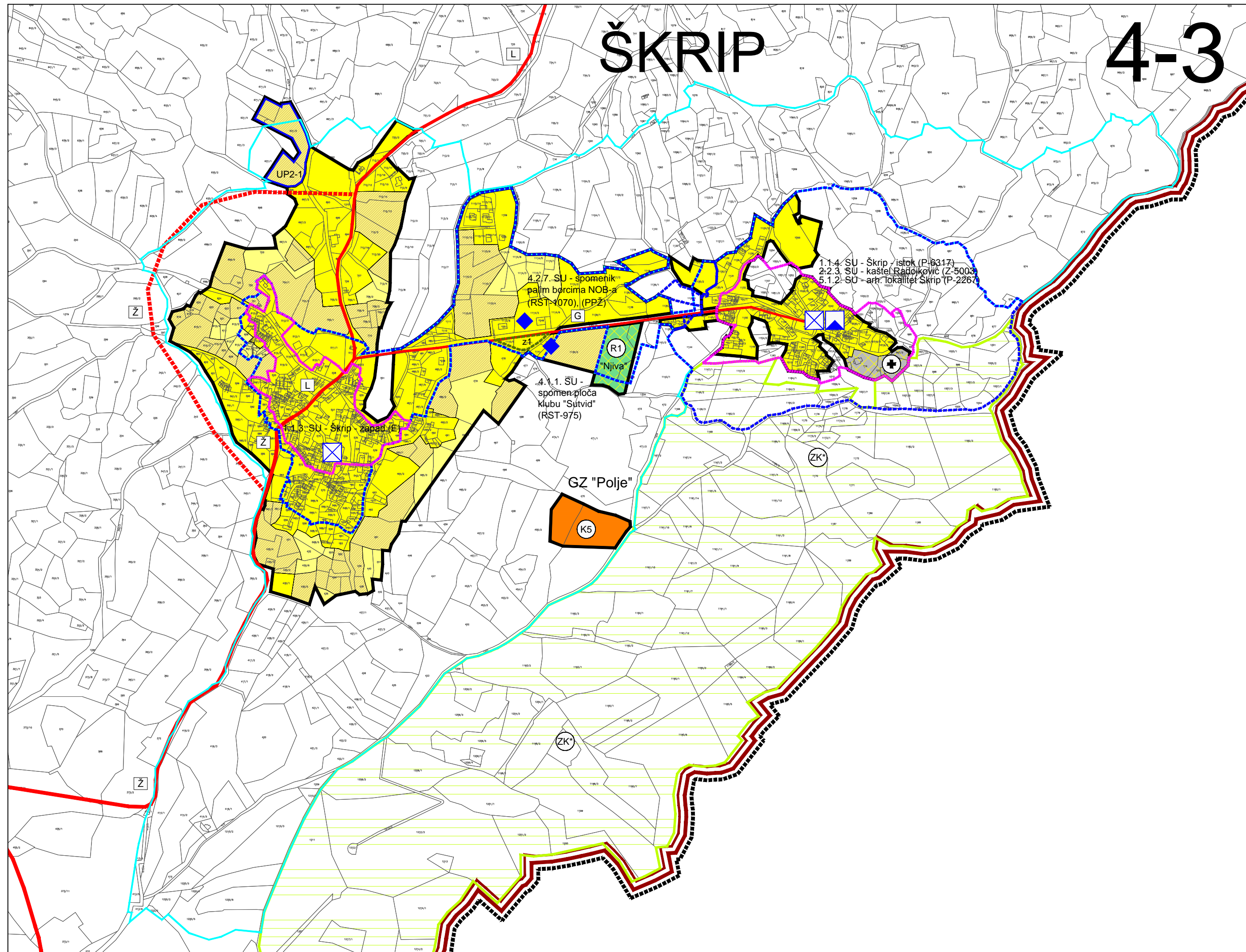

## TUMAČ PLANSKOG ZNAKOVLJA

### GRANICE TERITORIJALNE I STATISTIČKE GRANICE

- GRANICA OBUHVATA PPUG SUPETRA/ GRANICA GRADA SUPETRA
- GRANICA NASELJA
- GRANICA GRAĐEVINSKOG PODRUČJA NASELJA

### PROMET

#### CESTOVNI PROMET

postojeće planirano

#### RAZVRSTANE CESTE:

- ŽUPANIJSKA CESTA  
Ž-6189: Škrip - Nerežišća (D 113)
- LOKALNA CESTA  
L-67171: Splitska (Ž 6161) - Škrip (Ž 6189)

#### NERAZVRSTANE CESTE

- GLAVNA MJESNA ULICA

### POVRŠINE ZA RAZVOJ I UREĐENJE

#### GRAĐEVINSKO PODRUČJE NASELJA

- MJEŠOVITA NAMJENA  
izgrađeni dio neizgrađeni dio neuređeno
- uređeno

- SPORTSKO-REKREACIJSKA NAMJENA  
R1 - sportsko-rekreacijski centar

- GROBLJA

#### IZDVOJENA GRAĐEVINSKA PODRUČJA IZVAN NASELJA

- GOSPODARSKA - POSLOVNA NAMJENA  
K5 - proizvodnja preradivačke djelatnosti

### PODRUČJA POSEBNIH UVJETA KORIŠTENJA

- POVIJESNA GRADITELJSKA CJELINA RURALNA
- granica zone stroge zaštite
- granica zone umjerene zaštite
- granica kontaktne zone
- MEMORIJALNA BAŠTINA
- POJEDINAČNI ARHEOLOŠKI LOKALITET: KOPNENI
- vrijedne zelene i/ili dijelom izgrađene površine unutar GPN-a: (ograničenja za UPU-e prema Odredbama za prov.) z1- izgr. 0%
- ZNAČAJNI KRAJOBRAZ - PRIJEDLOG

### UVJETI GRADNJE

- PODRUČJE PRIMJENE URBANOG PRAVILA

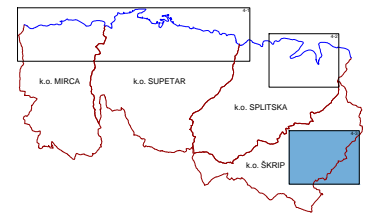

# PROSTORNI PLAN UREĐENJA GRADA SUPETRA

## PRIJEDLOG PLANA ZA PONOVNУ JAVNU RASPRAVU



SPLITSKO - DALMATINSKA ŽUPANIJA  
GRAD SUPETAR



Naziv prostornog plana: **IZMJENE I DOPUNE PROSTORNOG PLANA UREĐENJA GRADA SUPETRA**

Naziv kartografskog prikaza: **GRAĐEVINSKA PODRUČJA I PODRUČJA POSEBNIH UVJETA KORIŠTENJA**

Broj kartografskog prikaza: **4.3.** Mjerilo kartografskog prikaza: **1:5 000**

Odluka o izradi plana: (službeno glasilo): „Službeni glasnik Grada Supetra“ br.05/11., 03/13. i 15/13. Odluka o donošenju plana: (službeno glasilo):

Javna rasprava (datum objave): 24. veljače 2015. Javni uvid održan: od 6. do 21. ožujka 2015. Javno izlaganje: 17. ožujka 2015.

Pečat tijela odgovornog za provođenje javne rasprave: **NIKŠA PAVIŠKOV, dipl.ing.građ.**  
Odgovorna osoba za provođenje javne rasprave:

Suglasnost prema članku 97. Zakona o prostornom uređenju i gradnji (NN 76/07., 38/09., 55/11., 90/11., 50/12., 55/12., 80/13., 78/15. ) datum:

Broj suglasnosti klasa: Pravna osoba/tijelo koje je izradilo plan:



Pečat pravne osobe/tijela koje je izradilo plan: **ZDRAVKO JURČEC, dipl.ing.građ.**  
Odgovorna osoba: (ime, prezime i potpis)

Odgovorni voditelj: **BOJAN LINARDIĆ, dipl.ing.arh., ovl.arh.**  
BOJAN LINARDIĆ, dipl.ing.arh. OVLASŦENI ARHITEKT A-3428

Stručni tim u izradi plana: **Tito Kosty, dipl.ing.arh.** **Zdravko Jurčec, dipl.ing.građ.**  
**Bojan Linardić, dipl.ing.arh.** **Momir Pavlečić Slobodan, dipl.ing.kraj.arh.**  
**Renata Fakin, ing.građ.** **Milan Puhar, dipl.ing.el.**  
**Gordan Maček, dipl.ing.prom.** **Kristina Perkov, mag.ing.arch.**

Stručna suradnja: **Nevenka Mrčela, dipl. iur.**

Pečat gradskog vijeća: Predsjednik gradskog vijeća: **MATE MARTINIĆ**  
(ime, prezime i potpis)

Istovjetnost ovog prostornog plana sa izvornikom ovjerava: Pečat nadležnog tijela:  
(ime, prezime i potpis)